

Que esperar en su entrenamiento de “Grow NJ Kids”

¡Gracias por inscribirse en un entrenamiento de “Grow NJ Kids”!

Su participación es importante para el Sistema de Calidad y Mejoramiento de Nueva Jersey y el movimiento nacional para elevar la calidad de la educación temprana. Los siguientes consejos le ayudarán a prepararse para su entrenamiento y asegurarse de que tenga una experiencia de aprendizaje exitosa.

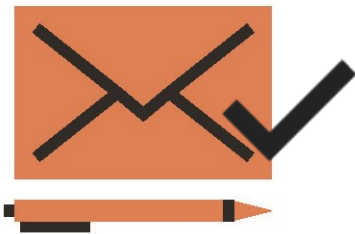

Confirmación de Entrenamiento:

Un poco después de inscribirse en su entrenamiento, usted recibirá un correo electrónico de “Grow NJ Kids” confirmando las fechas, tiempos, y ubicación del curso. Este correo electrónico también puede incluir información que necesitará saber para el entrenamiento, incluyendo disponibilidad de estacionamiento, accesibilidad y qué traer el día del entrenamiento.

Por favor lea este correo electrónico para que conozca las notas o requisitos especiales.

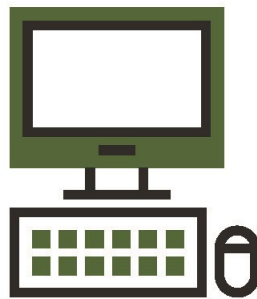

Retirarse

Si no puede asistir al entrenamiento, debe retirarse en el Registro del Personal de Nueva Jersey (NJ Workforce Registry).

- Entra al Sistema de *Registro* (Registry)
- Haga clic en *Registro y mis Eventos* (Registry and My Events)
- Encuentre el entrenamiento de la que desea retirarse y haga clic en el icono del lápiz.
- Haga clic en *Cancelar registro* para este evento y “Ok” (Cancel Registration and Ok)

Si es menos de 24 horas antes de su entrenamiento, envíe un correo electrónico a GrowNJKids@ssw.rutgers.edu con su nombre y título del curso.

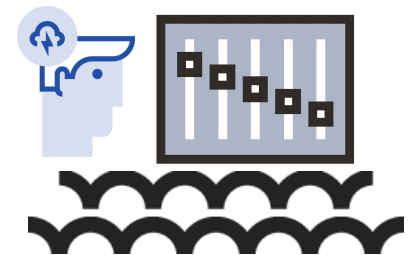

Política de Asistencia

Nuestros entrenamientos tienden a llenarse rápidamente y tienen regularmente largas listas de espera. Nos adherimos a una política de “falta de asistencia” para asegurar que haya espacio disponible para el mayor número de participantes posible. Si se inscribe para un entrenamiento y falta en dos ocasiones, su perfil se bloquea y no podrá registrarse en futuros cursos. Debe retirarse de un entrenamiento que no pueda asistir para evitar una “falta de asistencia”.

Llegar tarde también puede resultar en una “falta de asistencia” si el instructor del curso determina que ha perdido una parte significativa del curso.

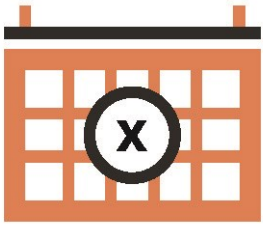

Cancelación:

Si un entrenamiento se cancela debido a una emergencia imprevista, se enviará un correo electrónico a todos los participantes registrados. Una notificación también aparecerá en: www.GrowNJKids.govTrainingCalendar

Usted puede llamar al 732-258-5203 en la mañana de su entrenamiento para verificar el estado también.

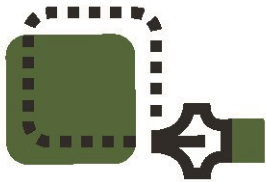

Profesionalismo:

Sólo los participantes del programa "Grow NJ Kids" que se inscriban a través del Registro del Personal de Nueva Jersey (NJ Workforce Registry) podrán asistir a este entrenamiento. Queremos que todos sientan que el ambiente del entrenamiento es uno de aprendizaje, seguro y productivo. Para promover este ambiente, los niños no serán permitidos en el entrenamiento.

Los representantes de la comunidad nos han permitido usar sus centros para el entrenamiento y queremos ser respetuosos de su centro. Por favor mantenga un nivel de profesionalidad durante el día, incluyendo durante descansos y en las áreas comunes.

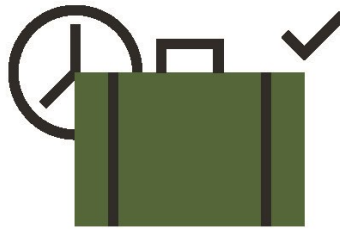

Que Traer:

Libros de Currículum

¡Resalta y marca áreas de los libros de tu programa que podrían iniciar inspiración para tu curso.

Cuaderno y Pluma

Anote algunas de las grandes ideas que usted oye durante del entrenamiento

Vestimenta

La temperatura de los espacios de entrenamiento puede variar. Si tiende a darle frío, lleva un suéter o una chaqueta.



Tus compañeros

Algunos participantes en este curso estarán viendo este plan de estudios por primera vez, al mismo tiempo otros ya lo estarán usando en su centro. En este curso también pueden tener una combinación de maestros, ayudantes, directores y personal de las guarderías, preescolar/pre-kinder, y programas basados en el hogar. ¡Utilice esta oportunidad para relacionarse con sus compañeros!

Tu entrenamiento es un espacio de apoyo para compartir experiencias. Por favor, sea respetuoso de sus compañeros y mantenga la confidencialidad.

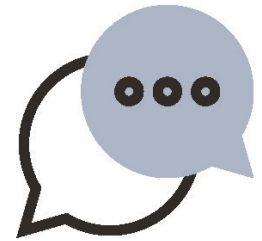

Acomodaciones:

Si necesita alguna acomodación especial para participar en un curso, por favor infórmenos con anticipación por correo electrónico a GrowNJKids@ssw.rutgers.edu.

También puede notificar a su instructor al comienzo del día de entrenamiento.



Encuestas de Satisfacción:

Al final de cada entrenamiento, completará un formulario de evaluación de "Grow NJ Kids Training Services" para informarnos cómo fue su curso. Dos semanas después de su curso, es posible que también se le solicite completar una encuesta por correo electrónico. Sus respuestas serán utilizadas para ayudarnos a mejorar futuros entrenamientos.

Si tiene preguntas o inquietudes adicionales, envíenos un correo electrónico a GrowNJKids@ssw.rutgers.edu.